SAP Innovationen für Accounting und Closing

Stefan Karl, SAP AG
Klemens Schlottbom, SAP Deutschland AG & Co. KG

Disclaimer

Die in diesem Dokument enthaltenen Informationen können ohne vorherige Ankündigung geändert werden. Dieses Dokument wird ohne jede Gewährleistung seitens SAP bezüglich der Richtigkeit, Vollständigkeit und Nutzung der enthaltenen Information und Angaben zur Verfügung gestellt. Es dient ausschließlich Informationszwecken. SAP übernimmt keine Haftung für Fehler in dem oder für die Vollständigkeit des Dokumentes, insbesondere nicht für die darin enthaltenen Informationen, Grafiken, Links oder andere Angaben und Inhalte. SAP übernimmt keine Haftung für Schäden, weder ausdrücklich noch stillschweigend, die sich aus dem Gebrauch des Dokumentes ergeben können, insbesondere nicht für die Marktgängigkeit und der Eignung für einen bestimmten Zweck sowie für die Gewährleistung der Nichtverletzung geltenden Rechts, es sei denn, dass Schäden durch Vorsatz oder grobe Fahrlässigkeit seitens SAP verursacht wurden. Hiervon umfasst sind insbesondere direkte, besondere, indirekte Schäden sowie Begleit- und Folgeschäden.

© 2013 SAP AG or an SAP affiliate company. All rights reserved.

Financial Excellence erreichen: Mit durchgängigen Lösungen von SAP für Ihre gesamten Finanzprozesse

Financial Planning and Analysis	Develop and Translate Strategy	Planning, Budgeting, and Forecasting	Profitability and Cost Analysis	Monitoring and Reporting	
Accounting and Financial Close	Financial Accounting	Entity Close	Corporate Close	Reporting and Disclosure	Financial Close Governance
Treasury and Financial Risk Management	Payments and Bank Communications	Cash and Liquidity Management	Debt and Investments Strategies	Financial Risk Management	Commodity Risk Management
Collaborative Finance Operations	Receivables Management	Collaborative Invoice to Pay	Travel Management	Shared Services Framework	
Enterprise Risk and Compliance Management	Enterprise Governance, Risk, and Compliance	Access Risk Management	Global Trade Compliance	Sustainability Reporting	

© 2013 SAP AG or an SAP affiliate company. All rights reserved.

HANA Accelerators für schnellere Prozesse und flexiblere Berichte

Funktionen

- Beschleunigter Lesezugriff via HANA (auch side-by-side)
- UI, Konfiguration, Stammdaten, Prozesse sind unverändert
- Aktivierung pro Szenario möglich (bei side-by-side)
- Höhere Flexibilität durch Innovationen im Berichtswesen
  - Verzicht auf Voraggregation – Ergebnisrechnung
  - Neue Line Item Browser – beliebiges Detail super-schnell
  - Moderne BI-Reporting-Tools direkt auf SAP ERP

Vorteile

- Höhere Service Level Performance – sofortige Antworten
- Kostenreduktion durch weniger Datenmanagement
- Mehr Zeit für Analysen – verbesserte Qualität
- Schnellere Reaktion auf Chancen und Risiken

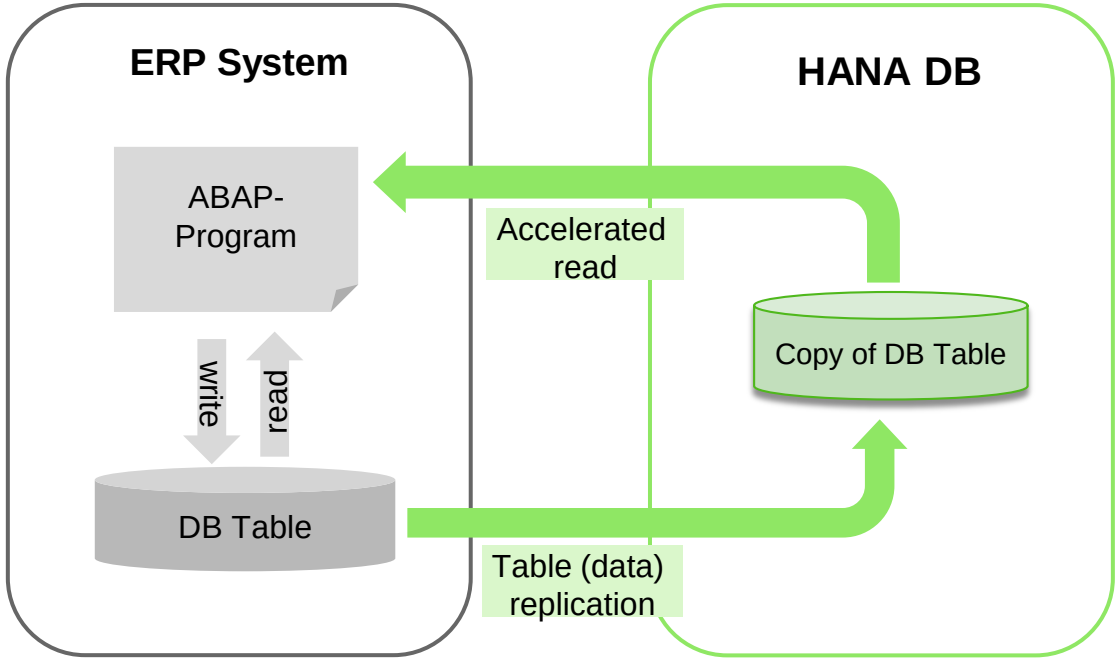

- Hauptbuch (klassisch / neu), Anlagenbuchhaltung, Forderungen, Verbindlichkeiten, Profit Center
- Ergebnisrechnung, Gemeinkosten, Projektsystem, Investitionsrechnung, Materialledger, Produktkosten

© 2013 SAP AG or an SAP affiliate company. All rights reserved.

Effiziente Abstimmung von Rechnungs- und Wareneingang

Funktionen

- HANA-basiert (auch side-by-side), modernes UI
- Konfigurierbare Analysebausteine (“chips”) und Berichte
- Alle Informationen von FI und MM integriert in einem Bild: Bestellungen, Rechnungs- / Wareneingang, FI-Dokumente
- Kontaktdaten für Lieferanten / Einkäufer → Anruf, SMS
- Statusverwaltung, Notizen, Dokumente, Abweichungsgründe
- Drilldown nach SAP ERP, Export nach Microsoft Excel

Vorteile

- Einfachere Abstimmung und höhere Effizienz
- Schnellerer Periodenabschluss
- Verbesserte Compliance und höhere Qualität
- Real-time Analyse des Abstimmstatus
- Gemeinsame Sicht auf MM und FI → bessere Kollaboration

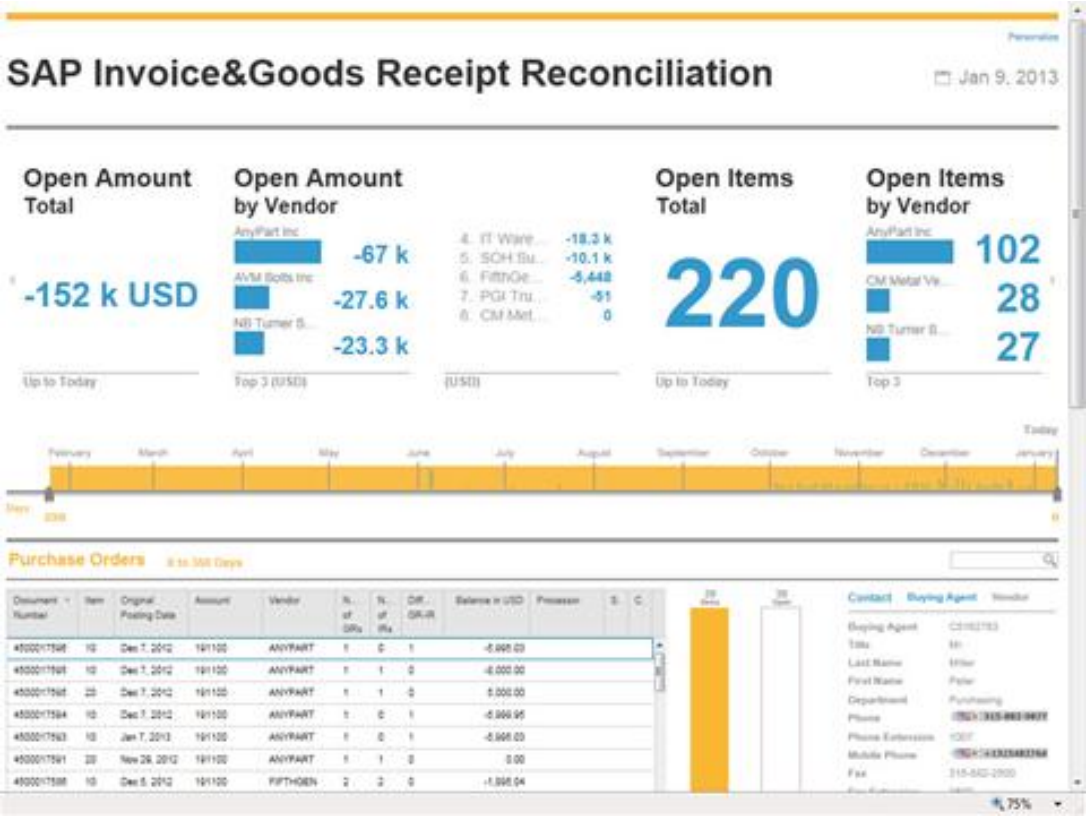

© 2013 SAP AG or an SAP affiliate company. All rights reserved.

Financial Excellence erreichen: Mit durchgängigen Lösungen von SAP für Ihre gesamten Finanzprozesse

Financial Planning and Analysis	Develop and Translate Strategy	Planning, Budgeting, and Forecasting	Profitability and Cost Analysis	Monitoring and Reporting	
Accounting and Financial Close	Financial Accounting	Entity Close	Corporate Close	Reporting and Disclosure	Financial Close Governance
Treasury and Financial Risk Management	Payments and Bank Communications	Cash and Liquidity Management	Debt and Investments Strategies	Financial Risk Management	Commodity Risk Management
Collaborative Finance Operations	Receivables Management	Collaborative Invoice to Pay	Travel Management	Shared Services Framework	
Enterprise Risk and Compliance Management	Enterprise Governance, Risk, and Compliance	Access Risk Management	Global Trade Compliance	Sustainability Reporting	

© 2013 SAP AG or an SAP affiliate company. All rights reserved.

Intercompany Abstimmung in Echtzeit und mit modernem UI

Funktionen

- Intercompany-Abstimmung HANA-basiert (auch side-by-side)
- Zugriff direkt auf offene Posten / Salden in SAP HANA
- Kein Batch-Laden für Gesellschaften im zentralen System
- Andere ERP-Systeme (SAP und nicht-SAP) wie bisher
- Matching in Echtzeit – kein Batch-Matchíng erforderlich
- Geplante Innovationen
  - Neue Web-Oberfläche
  - Verbessertes Reporting von Abweichungen
  - Verbesserte Kommunikation / Kollaboration

Vorteile

- Massive Beschleunigung für Gesellschaften im Zentralsystem
- Perfekter Zyklus – Abstimmung, Korrektur, Abstimmung
- Höhere Effizienz und geringere Kosten

LAB PREVIEW

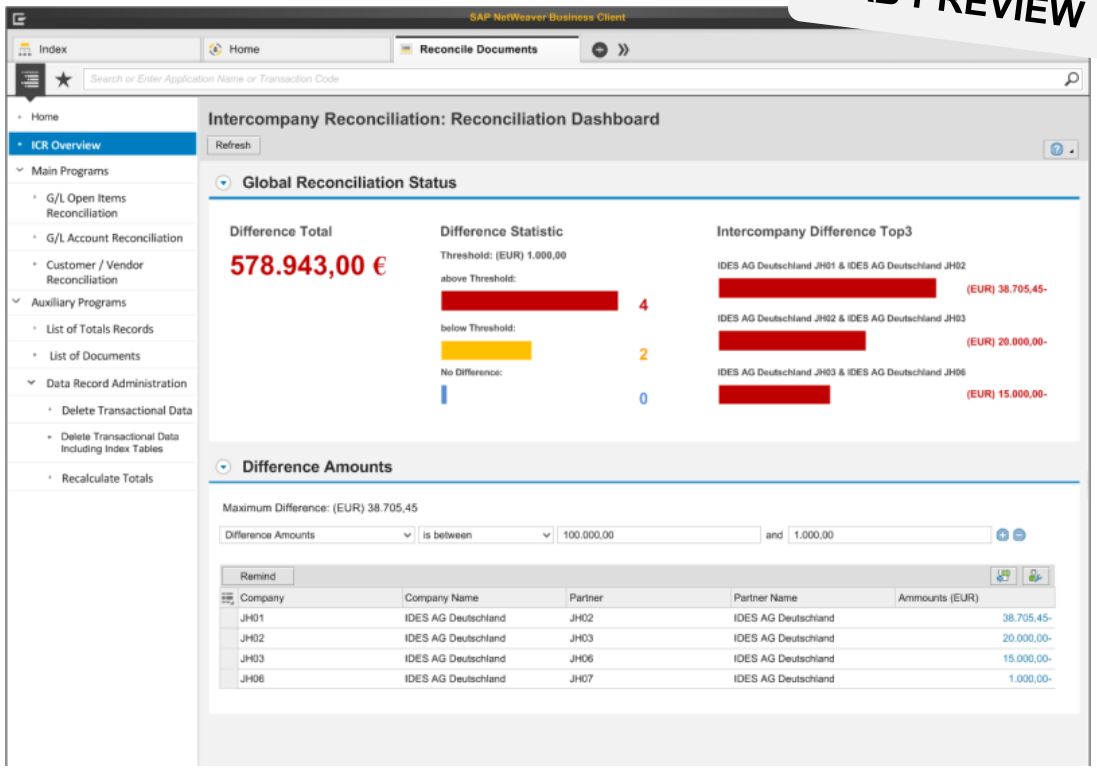

Planned innovations

© 2013 SAP AG or an SAP affiliate company. All rights reserved.

SAP Financial Closing cockpit für bessere Einzelabschlüsse

Funktionen

- Plannung, Durchführung, Überwachung und Analyse der Einzelabschlüsse des Konzerns
- Bereitstellung als Add-on für ERP 6.0 EHP4 oder höher
- Massive funktionale Erweiterungen
  - SAP Financial Closing cockpit 1.0 – April 2012
  - SAP Financial Closing cockpit 2.0 – April 2013
- Kombinierbar mit SAP und nicht-SAP-Schedulern
- Konnektivität zu mehreren SAP ERP-Systemen
- Optionale Automatisierungskomponente

Vorteile

- Verbesserte Corporate Governance und Compliance
- Höhere Effizienz in Einrichtung und Betrieb
- Verbesserte Transparenz und Qualität
- Verfügbar auch für SAP HANA

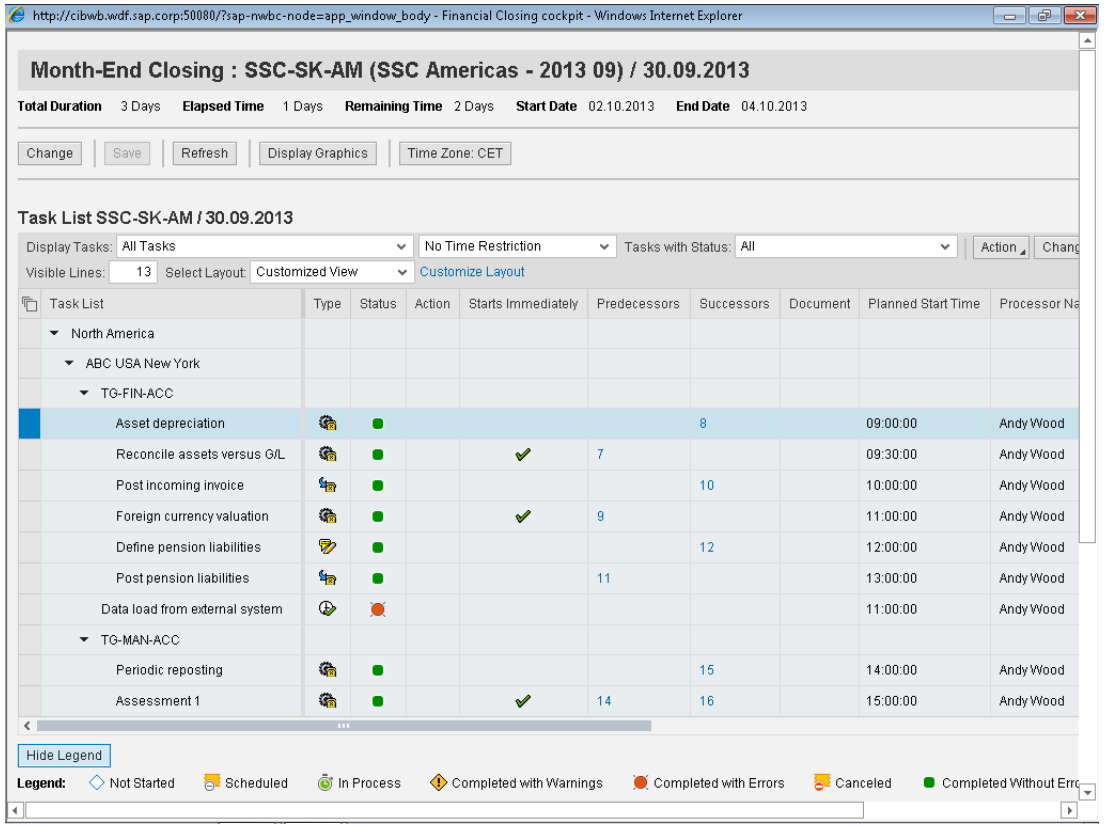

© 2013 SAP AG or an SAP affiliate company. All rights reserved.

Financial Excellence erreichen: Mit durchgängigen Lösungen von SAP für Ihre gesamten Finanzprozesse

Financial Planning and Analysis	Develop and Translate Strategy	Planning, Budgeting, and Forecasting	Profitability and Cost Analysis	Monitoring and Reporting	
Accounting and Financial Close	Financial Accounting	Entity Close	Corporate Close	Reporting and Disclosure	Financial Close Governance
Treasury and Financial Risk Management	Payments and Bank Communications	Cash and Liquidity Management	Debt and Investments Strategies	Financial Risk Management	Commodity Risk Management
Collaborative Finance Operations	Receivables Management	Collaborative Invoice to Pay	Travel Management	Shared Services Framework	
Enterprise Risk and Compliance Management	Enterprise Governance, Risk, and Compliance	Access Risk Management	Global Trade Compliance	Sustainability Reporting	

© 2013 SAP AG or an SAP affiliate company. All rights reserved.

SAP Financial Consolidation 10.0

Funktionen

- Bearbeitung Komplexer Konsolidierungs-anforderungen, z.B.Matrix Konsolidierung
- Datenbank MS SQL oder Oracle, geplant auch mit HANA als Datenbank (mit SP 12)
- Integration mit SAP Disclosure Management
- Starter Kits verfügbar US-GAAP/IFRS
- IFRS banking starter kit SP01 (Plan: 1.Okt 2013)
- EPM Excel client
- Usergroup innerhalb der DSAG

Vorteile

- Fachanwendertaugliche Lösung
- Individuelles Reporting
- Regelbasierte Konsolidierung (Regeln können angepasst werden)

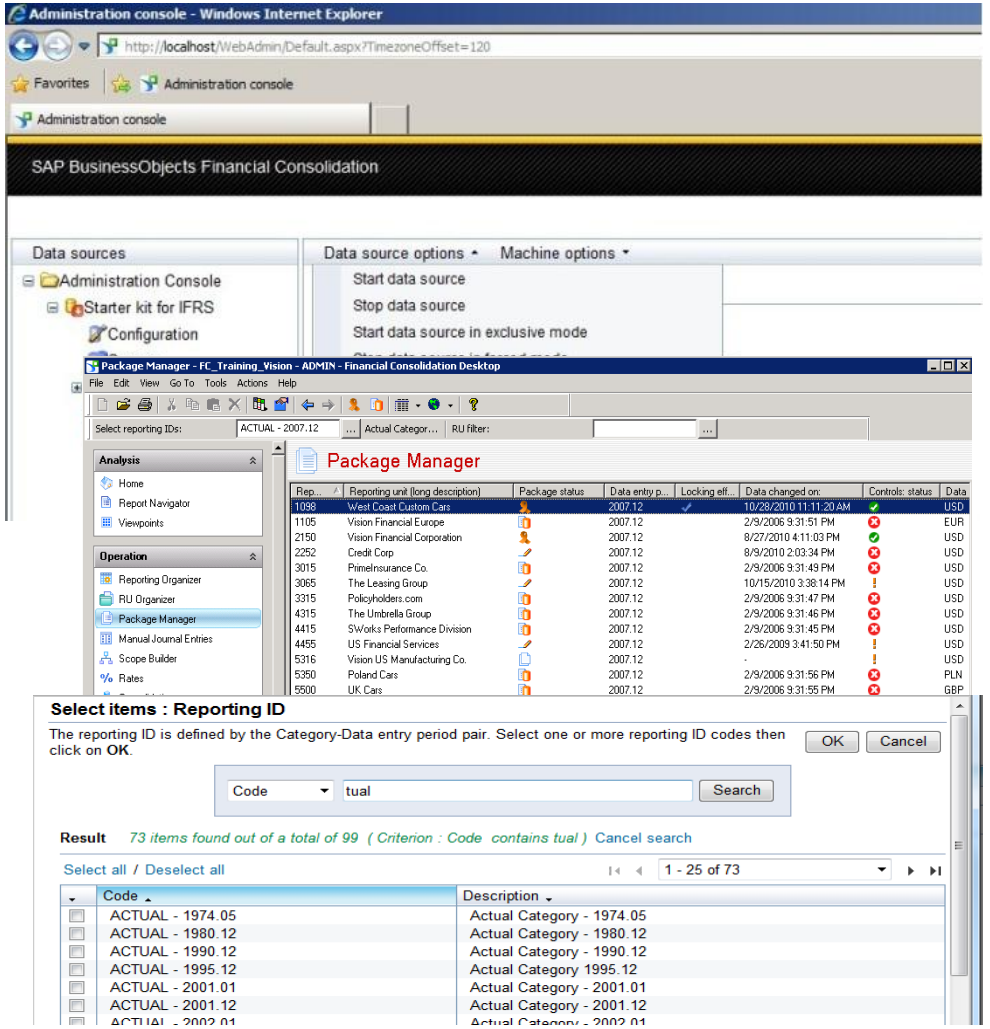

© 2013 SAP AG or an SAP affiliate company. All rights reserved.

SAP Business Planning and Consolidation

Funktionen

- Konsolidierungsmonitor
- Komfortable Journalbuchungen
- Kontrollmonitor
- Business Process Flows
- Ownership Manager
- Inkrementelle Konsoldierung
- Starter Kit für Konsolidierung
- EPM client für Microsoft office
- Usergroup innerhalb der DSAG

Vorteile

- Regelbasierte Konsolidierung (flexibel)
- Verwendbar zusammen mit Planung
- Nutzung von Funktionen in HANA

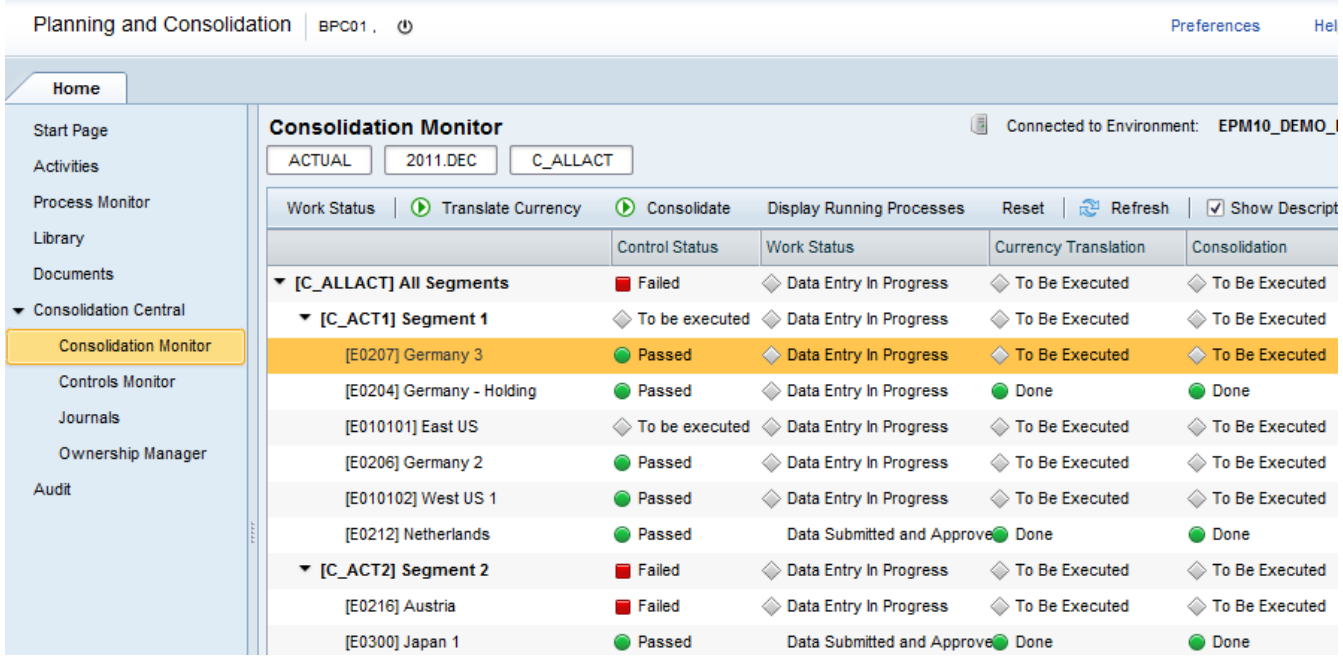

Kontinuierliche Innovationen in SAP Business Planning and Consolidation NW 10.0 durch Service Packs (Stand SP10)

© 2013 SAP AG or an SAP affiliate company. All rights reserved.

SAP SEM Business Consolidation (BCS)

Funktionen

- Enge Zusammenarbeit mit Kunden (KONSAG, DSAG, …)
- Innovationen in jedem SAP ERP Enhancement Package
- Wichtige Neuerungen in SAP ERP 6.0 EHP7
  - Aufrissprüfung und -korrektur der Konfiguration
  - Allokation für beliebige Kontierungsebenen
  - Kapitalkonsolidierung – Automatisierung für negatives EK
- SEM-BCS ist für SAP HANA “enabled“
- Wartungsstrategie analog SAP Business Suite (2020)

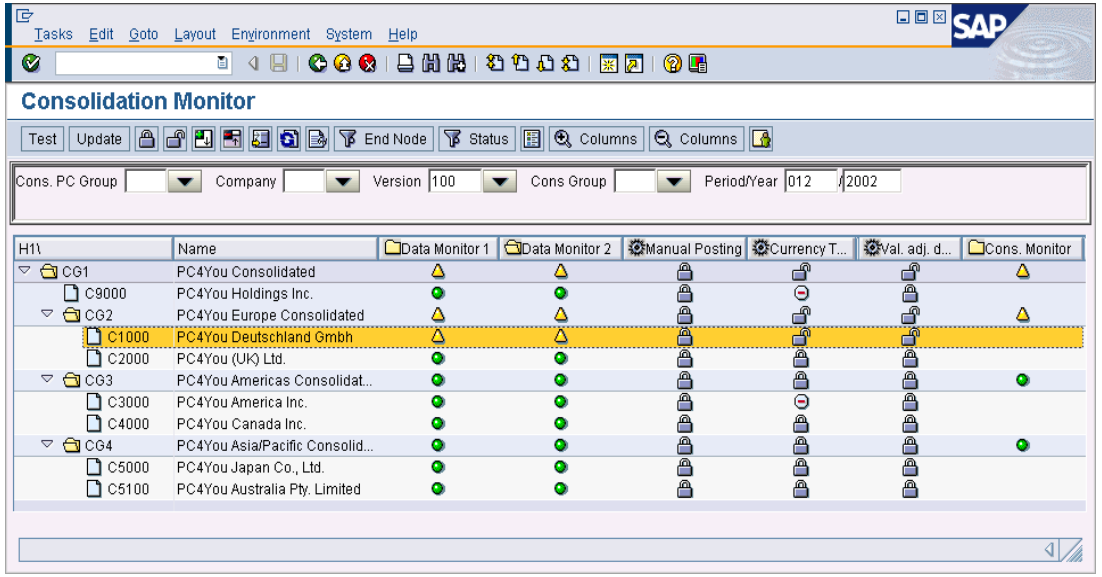

Vorteile

- Effizienz durch hohe Automatisierung komplexer Vorgänge
- Kontinuierliche Abdeckung neuer Anforderungen
- Standardisierung und volle Transparenz durch Monitor
- Nutzbarkeit der nativen Vorteile von SAP HANA in SAP BW

Kontinuierliche Innovationen in SAP ERP 6.0
EhP2 – EhP3 – EhP4 – EhP5 – EhP6 – EhP7

© 2013 SAP AG or an SAP affiliate company. All rights reserved.

Financial Excellence erreichen: Mit durchgängigen Lösungen von SAP für Ihre gesamten Finanzprozesse

Financial Planning and Analysis	Develop and Translate Strategy	Planning, Budgeting, and Forecasting	Profitability and Cost Analysis	Monitoring and Reporting	
Accounting and Financial Close	Financial Accounting	Entity Close	Corporate Close	Reporting and Disclosure	Financial Close Governance
Treasury and Financial Risk Management	Payments and Bank Communications	Cash and Liquidity Management	Debt and Investments Strategies	Financial Risk Management	Commodity Risk Management
Collaborative Finance Operations	Receivables Management	Collaborative Invoice to Pay	Travel Management	Shared Services Framework	
Enterprise Risk and Compliance Management	Enterprise Governance, Risk, and Compliance	Access Risk Management	Global Trade Compliance	Sustainability Reporting	

© 2013 SAP AG or an SAP affiliate company. All rights reserved.

SAP Disclosure Management

Funktionen

- Gleichzeitiges Arbeiten in einem Dokument, z.B. Geschäftsbericht
- Arbeiten mit verteilten Rechten (Ersteller / Freigebender)
- Revisionshistorie je Kapitel
- Leichte Aktualisierung von Daten (letzter Stand)
- Überblick über den Bearbeitungsstand
- Übermittlung E-Bilanz

In Planung

- Spezifische Inhalte, z.B. für COREP, FINREP

Vorteile

- Prozessunterstützung Erstellung/Übermittlung
- Compliance

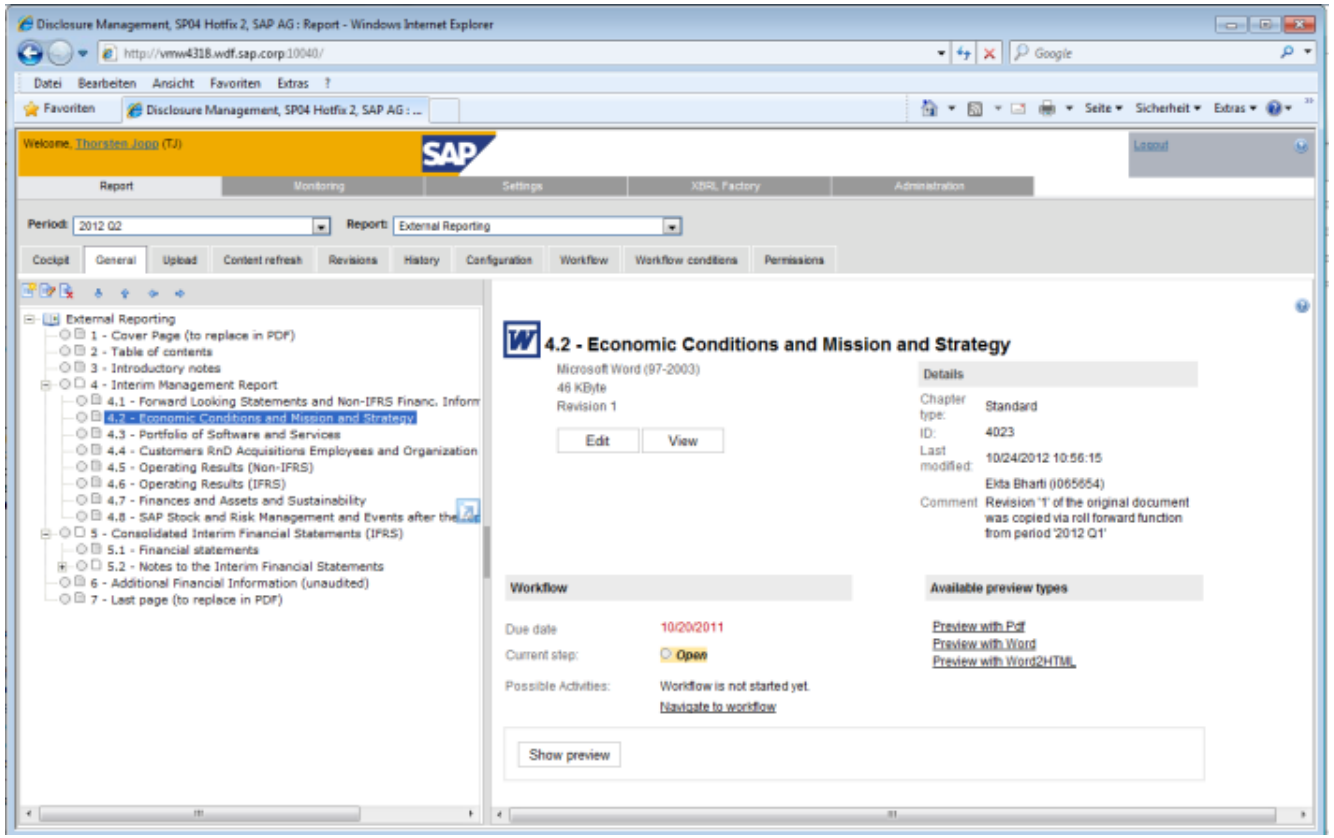

© 2013 SAP AG or an SAP affiliate company. All rights reserved.

Financial Excellence erreichen: Mit durchgängigen Lösungen von SAP für Ihre gesamten Finanzprozesse

Financial Planning and Analysis	Develop and Translate Strategy	Planning, Budgeting, and Forecasting	Profitability and Cost Analysis	Monitoring and Reporting	
Accounting and Financial Close	Financial Accounting	Entity Close	Corporate Close	Reporting and Disclosure	Financial Close Governance
Treasury and Financial Risk Management	Payments and Bank Communications	Cash and Liquidity Management	Debt and Investments Strategies	Financial Risk Management	Commodity Risk Management
Collaborative Finance Operations	Receivables Management	Collaborative Invoice to Pay	Travel Management	Shared Services Framework	
Enterprise Risk and Compliance Management	Enterprise Governance, Risk, and Compliance	Access Risk Management	Global Trade Compliance	Sustainability Reporting	

© 2013 SAP AG or an SAP affiliate company. All rights reserved.

Financial Close Management mit SAP Smart Business

Geplante Funktionen

- Anwendung auf SAP HANA (auch side-by-side)
- KPI-gesteuerte Analyse des Financial Close – Fortschritt (Priorität), Qualität und finanzielle Ergebnisse
- Analyse fälliger, fehlerhafter, verspäteter, aller Aufgaben
- Integration zu SAP Financial Closing cockpit (Priorität) und anderen Anwendungen für Financial Close
- Kollaboration via Email, Jam, …
- Nutzung auf mobilen Endgeräten und PCs / Laptops
- SAP Smart Business als Ansatz für gesamte Business Suite

Vorteile

- Financial Close Management für alle Abschlussbereiche
- Lösung adressiert Management und Abschlussverantwortliche
- Verfügbar auf beliebigen Endgeraeten
- Verbesserte Transparenz und Problemlösung

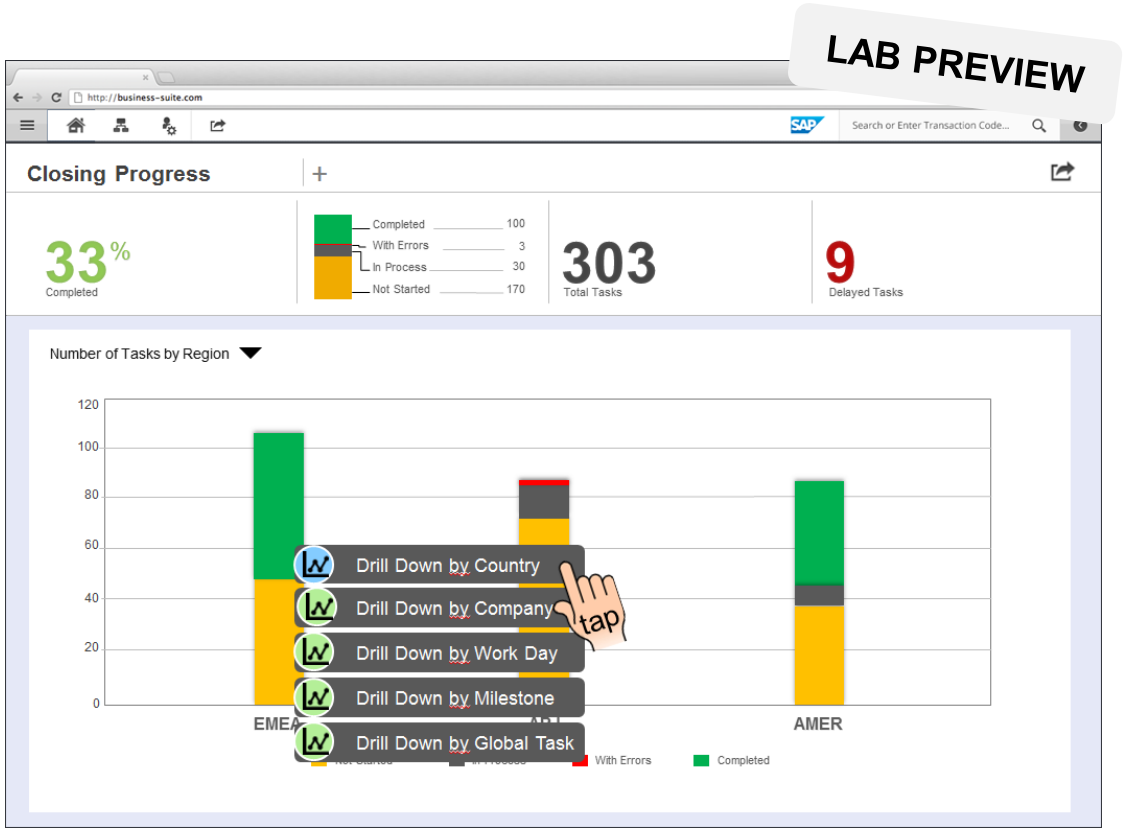

Planned innovation

© 2013 SAP AG or an SAP affiliate company. All rights reserved.

Zusammenfassung

Accounting and Financial Close	Financial Accounting	Entity Close	Corporate Close	Reporting and Disclosure	Financial Close Governance

1) Gesetzliche Anforderungen sowie interne Anforderungen an schnell verfügbare und dennoch verlässliche Finanzinformationen erfordern einen gut strukturierten, effizienten Finanzprozess, um jederzeit auf das dynamische regulatorische und wirtschaftliche Umfeld reagieren zu können.

2) Die SAP Lösungen für “Accounting and Financial Close” ermöglichen einen schnelleren und transparenteren Finanzabschluss, verbesserte Governance, Compliance und Qualität, sowie eine höhere Effizienz.

© 2013 SAP AG or an SAP affiliate company. All rights reserved.

© 2013 SAP AG oder ein SAP-Konzernunternehmen. Alle Rechte vorbehalten.

Weitergabe und Vervielfältigung dieser Publikation oder von Teilen daraus sind, zu welchem Zweck und in welcher Form auch immer, ohne die ausdrückliche schriftliche Genehmigung durch SAP AG nicht gestattet. In dieser Publikation enthaltene Informationen können ohne vorherige Ankündigung geändert werden.

Einige der von der SAP AG und ihren Distributoren vermarkteten Softwareprodukte enthalten proprietäre Softwarekomponenten anderer Softwareanbieter.

Produkte können länderspezifische Unterschiede aufweisen.

Die vorliegenden Unterlagen werden von der SAP AG und ihren Konzernunternehmen („SAP-Konzern“) bereitgestellt und dienen ausschließlich zu Informationszwecken. Der SAP-Konzern übernimmt keinerlei Haftung oder Gewährleistung für Fehler oder Unvollständigkeiten in dieser Publikation. Der SAP-Konzern steht lediglich für Produkte und Dienstleistungen nach der Maßgabe ein, die in der Vereinbarung über die jeweiligen Produkte und Dienstleistungen ausdrücklich geregelt ist. Keine der hierin enthaltenen Informationen ist als zusätzliche Garantie zu interpretieren.

SAP und andere in diesem Dokument erwähnte Produkte und Dienstleistungen von SAP sowie die dazugehörigen Logos sind Marken oder eingetragene Marken der SAP AG in Deutschland und verschiedenen anderen Ländern weltweit.

Weitere Hinweise und Informationen zum Markenrecht finden Sie unter http://www.sap.com/corporate-en/legal/copyright/index.epx#trademark.