Top 10

Les dix raisons qui incitent les clients à utiliser des solutions HCM (gestion des ressources humaines) pour améliorer la productivité de leurs collaborateurs.

1

Leader du marché

Savoir-faire reconnu

2

Solution complète

Offres exhaustives

3

Orientée utilisateurs

Applications intuitives et conviviales offrant un accès sécurisé à tout moment et en tout lieu

4

Solution globale

Disponibilité inégalée en versions multilingues

5

Décisions stratégiques

Visibilité en temps réel

6

Choix

En mode cloud ou sur site

7

Valeur démontrée

Résultats optimaux

8

Coûts réduits

Installation simplifiée et déploiement rapide

9

Écosystème ouvert

Plus de 4 000 partenaires

10

Confiance des clients

Expérience éprouvée et base clients étendue

Top 10

1	2	3	4	5	6	7	8	9	10
Leader du marché	Solution complète	Orientée utilisateurs	Solution globale	Décisions stratégiques	Choix	Valeur démontrée	Coûts réduits	Écosystème ouvert	Confiance des clients

Nous sommes là pour vous aider à gérer votre personnel.

SAP est le leader incontesté du marché des solutions de RH.

SAP

successfactors™
An SAP Company

25 années d'engagement au service de la gestion des ressources humaines (HCM)

10 années de solutions **en mode cloud**

Plus de 16 000 clients HCM

Performances reconnues des produits

3 500 clients en mode cloud

Plus de 15 millions d'utilisateurs en mode cloud

Le plus grand déploiement en mode cloud du monde avec **2 millions** d'utilisateurs

Solutions mondiales HCM disponibles en 89 versions

Améliorer rapidement votre gestion.

Stratégie

Planification du personnel

Outils d'analyse

Personnel

Intégration et collaboration

Gestion des talents

- Recrutement
- Gestion de la relève
- Formation
- Évaluation des compétences
- Rémunération
- Performances et objectifs

RH transactionnelles

Saisie et suivi des temps

Gestion des RH et de la paie

- Administration RH
- Gestion organisationnelle
- Traitement de la paie
- Avantages sociaux

Accès mobile et libre-service

Intégration à SAP Business Suite

“ ”

Les sociétés dans lesquelles les RH sont intégrées à l'entreprise présentent en moyenne un chiffre d'affaires et une marge d'exploitation supérieurs de 30 %.

Source : rapport sur les performances de SAP HCM, 2011 ; valuemanagement.sap.com

Garantissez une expérience intuitive à tous les niveaux.

Réseaux sociaux et outils d'analyse intégrés

Navigation intuitive offrant une collaboration sociale et des outils d'analyse intégrés

Convivialité améliorée

Innovations continues pour améliorer la convivialité et l'aspect des solutions sur site

Accès mobile

Accès sécurisé aux informations opportunes à tout moment et en tout lieu

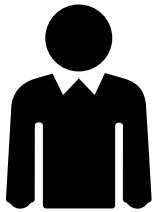

Applications axées sur l'utilisateur

Exploitez des solutions qui accompagnent votre expansion sur de nouveaux marchés.

Couverture internationale

Disponibilité hors pair dans de nombreux pays : **89 versions localisées** prises en charge par SAP et ses partenaires.

Nos solutions HCM sont disponibles en **37 langues.**

Conformité accrue

SAP prend en charge les réglementations locales en matière de paie et de calcul des taxes et répond aux différents besoins de confidentialité des données du personnel. **Plus de 1 000 modifications légales** sont ajoutées chaque année.

Assistance locale

SAP propose une **assistance 24 h/24 et 7 j/7** dans tous les pays.

Plus de 6 000 partenaires de services et distributeurs garantissent une assistance locale étendue.

Les entreprises qui disposent de systèmes RH dotés de fonctions d'analyse et de reporting automatiques pour maîtriser les coûts et identifier les traitements à améliorer en termes de fonctionnement, de précision et de disponibilité des données, bénéficient en moyenne d'**une réduction de 7 % des coûts de RH par collaborateur.**

Coût de RH par collaborateur (en $)

Source : rapport sur les performances de SAP HCM, 2011 ; valuemanagement.sap.com

Améliorez vos résultats en prenant des décisions stratégiques éclairées.

Les solutions d'analyse optimisées par SAP HANA sont intégrées dans des applications mobiles, sur site, et en mode cloud pour offrir une visibilité en temps réel et aider vos RH à prendre des décisions stratégiques.

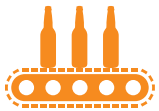

Alignement

Aidez vos collaborateurs à faire les bons choix

Optimisation

Dénichez des talents et faites-les évoluer

Rapidité

Améliorez la gestion de votre entreprise

Stratégie → **Résultats**

Configurez votre environnement en fonction de vos besoins.

SAP vous offre une grande latitude pour le choix de la technologie.

Nos solutions HCM peuvent être mises en œuvre en mode cloud, sur site, au travers de nos partenaires ou selon un modèle de déploiement mixte.

Adoptez dès que vous le souhaitez les solutions et innovations qui répondent aux besoins de votre entreprise.

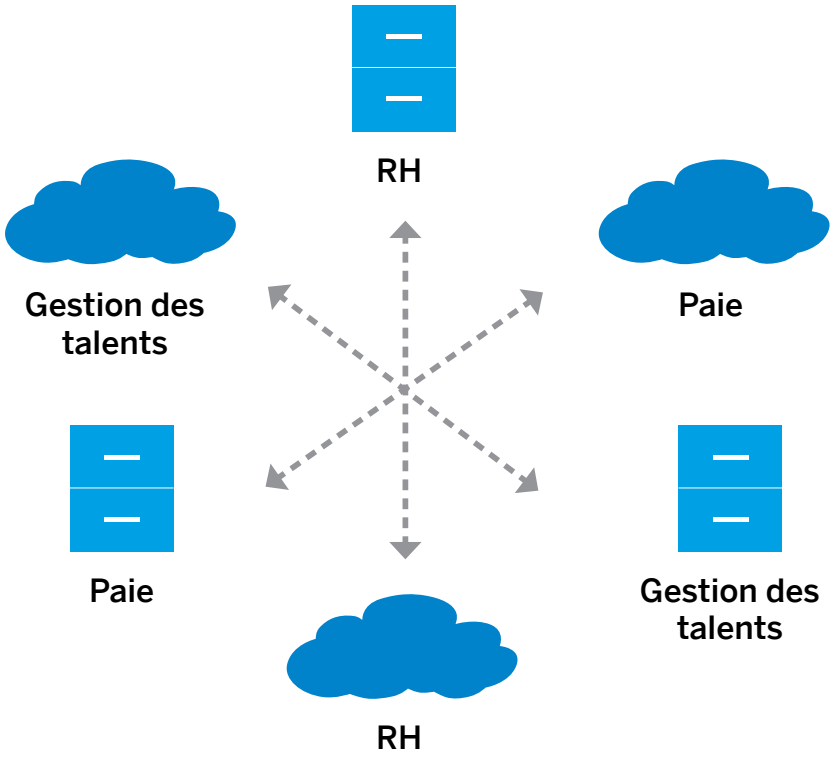

Réduisez vos coûts, adaptez vos compétences à vos objectifs et affichez une valeur actionnariale continue.

Économies sur les coûts

15,2 %
de baisse de rotation du personnel[2]

14 %
de réduction du temps passé sur les transactions[1]

13,7 %
d'augmentation de postes pourvus en interne[2]

Collaboration et formation

140 %
d'augmentation en termes de collaboration et de partage des connaissances[2]

17 %
d'amélioration du ciblage des formations[2]

Résultats commerciaux

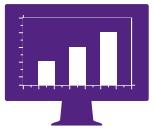

3 %
d'augmentation du chiffre d'affaires[2]

Motivation des collaborateurs

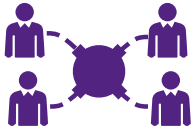

65 %
d'amélioration de la motivation des collaborateurs[2]

5,4 %
d'augmentation de la productivité[2]

Source 1: rapport sur les performances de SAP HCM, 2011 ; source 2 : données après mise en œuvre de SuccessFactors ; Q1/2009, Analyse Top Tier Consulting et SF Research, 2011.

Réduisez le coût total de possession en optimisant la valeur de votre activité.

Les solutions **en mode cloud** réduisent le coût total de possession de

11 %

Une **plate-forme RH entièrement intégrée** vous permet d'abaisser les coûts de RH par collaborateur de plus de

50 %

Les **solutions de déploiement rapide** garantissent une mise en œuvre complète en moins de

90 jours

à un prix fixe

Les **solutions HCM de SAP** permettent de réduire les coûts totaux de RH de

15 % à 35 %

Source : rapport sur les performances de SAP HCM, 2011 ; données après mise en œuvre de SuccessFactors ; 1er trimestre 2009, Analyse Top Tier Consulting et SF Research, 2011.

Bénéficiez d'une flexibilité optimale grâce à un écosystème ouvert.

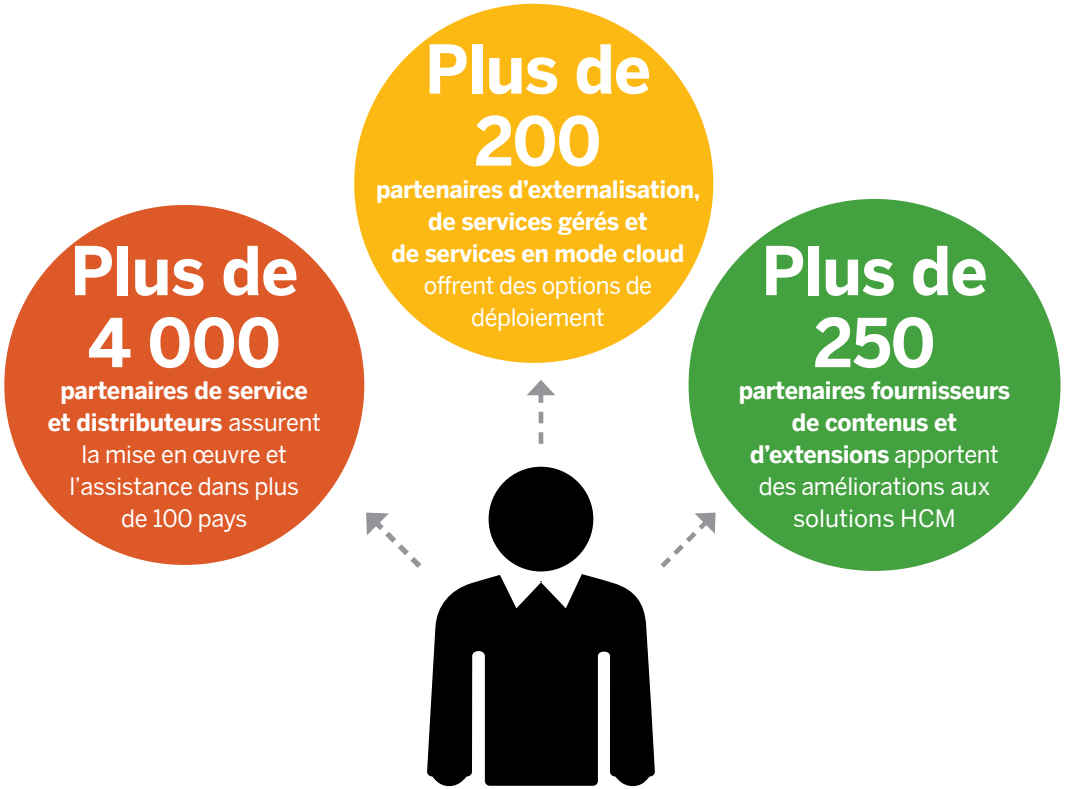

Innovez en partenariat avec SAP et nos clients pour développer des solutions HCM qui répondent aux besoins des secteurs d'activités les plus exigeants.

Amérique

EMEA

APJ

Top 10

© 2012 SAP AG. Tous droits réservés.

Toute reproduction ou communication de la présente publication, même partielle, par quelque procédé et à quelque fin que ce soit, est interdite sans l'autorisation expresse et préalable de SAP AG. Les informations contenues dans ce document peuvent être modifiées par SAP AG sans préavis.

Certains logiciels commercialisés par SAP AG et ses distributeurs contiennent des composants logiciels qui sont la propriété d'éditeurs tiers.

Microsoft, Windows, Excel, Outlook, PowerPoint, Silverlight et Visual Studio sont des marques déposées de Microsoft Corporation.

IBM, DB2, DB2 Universal Database, System i, System i5, System p, System p5, System x, System z, System z10, z10, z/VM, z/OS, OS/390, zEnterprise, PowerVM, Power Architecture, Power Systems, POWER7, POWER6+, POWER6, POWER, PowerHA, pureScale, PowerPC, BladeCenter, System Storage, Storwize, XIV, GPFS, HACMP, RETAIN, DB2 Connect, RACF, Redbooks, OS/2, AIX, Intelligent Miner, WebSphere, Tivoli, Informix et Smarter Planet sont des marques commerciales ou des marques déposées d'IBM Corporation.

Linux est une marque déposée de Linus Torvalds aux États-Unis ainsi que dans d'autres pays.

Adobe, le logo Adobe, Acrobat, PostScript et Reader sont des marques commerciales ou des marques déposées d'Adobe Systems Incorporated aux États-Unis ainsi que dans d'autres pays.

Oracle et Java sont des marques déposées d'Oracle et de ses filiales.

UNIX, X/Open, OSF/1 et Motif sont des marques déposées d'Open Group.

Citrix, ICA, Program Neighborhood, MetaFrame, WinFrame, VideoFrame et MultiWin sont des marques commerciales ou des marques déposées de Citrix Systems Inc.

HTML, XML, XHTML et W3C sont des marques commerciales ou des marques déposées de W3C®, World Wide Web Consortium, Massachusetts Institute of Technology.

Apple, App Store, iBooks, iPad, iPhone, iPhoto, iPod, iTunes, Multi-Touch, Objective-C, Retina, Safari, Siri et Xcode sont des marques commerciales ou des marques déposées d'Apple Inc.

IOS est une marque déposée de Cisco Systems Inc.

RIM, BlackBerry, BBM, BlackBerry Curve, BlackBerry Bold, BlackBerry Pearl, BlackBerry Torch, BlackBerry Storm, BlackBerry Storm2, BlackBerry PlayBook et BlackBerry App World sont des marques commerciales ou des marques déposées de Research in Motion Limited.

Google App Engine, Google Apps, Google Checkout, Google Data API, Google Maps, Google Mobile Ads, Google Mobile Updater, Google Mobile, Google Store, Google Sync, Google Updater, Google Voice, Google Mail, Gmail, YouTube, Dalvik et Android sont des marques commerciales ou des marques déposées de Google Inc.

NTERMEC est une marque déposée d'Intermec Technologies Corporation.

Wi-Fi est une marque déposée de la Wi-Fi Alliance.

Bluetooth est une marque déposée de Bluetooth SIG Inc.

Motorola est une marque déposée de Motorola Trademark Holdings LLC.

Computop est une marque déposée de Computop Wirtschaftsinformatik GmbH.

SAP, R/3, SAP NetWeaver, Duet, PartnerEdge, ByDesign, SAP BusinessObjects Explorer, StreamWork, SAP HANA et les autres produits et services SAP mentionnés dans ce document, ainsi que leurs logos respectifs, sont des marques commerciales ou des marques déposées de SAP AG en Allemagne ainsi que dans d'autres pays.

Business Objects et le logo Business Objects, BusinessObjects, Crystal Reports, Crystal Decisions, Web Intelligence, Xcelsius et les autres produits et services Business Objects mentionnés dans ce document, ainsi que leurs logos respectifs, sont des marques commerciales ou des marques déposées de Business Objects Software Ltd. Business Objects est une société du Groupe SAP.

Sybase et Adaptive Server, iAnywhere, Sybase 365, SQL Anywhere et les autres produits et services Sybase mentionnés dans ce document, ainsi que leurs logos respectifs, sont des marques commerciales ou des marques déposées de Sybase Inc. Sybase est une société du Groupe SAP.

Crossgate, m@gic EDDY, B2B 360° et B2B 360° Services sont des marques déposées de Crossgate AG en Allemagne ainsi que dans d'autres pays. Crossgate est une société du Groupe SAP.

Tous les autres noms de produits et de services mentionnés sont des marques commerciales ou des marques déposées de leurs entreprises respectives. Les données contenues dans ce document sont uniquement mentionnées à titre informatif. Les spécifications des produits peuvent varier d'un pays à l'autre.

Les informations du présent document sont susceptibles d'être modifiées sans préavis. Elles sont fournies par SAP AG et ses filiales (« Groupe SAP ») uniquement à titre informatif, sans engagement ni garantie d'aucune sorte. Le Groupe SAP ne pourra en aucun cas être tenu pour responsable des erreurs ou omissions relatives à ces informations. Les seules garanties fournies pour les produits et les services du Groupe SAP sont celles énoncées expressément à titre de garantie accompagnant, le cas échéant, lesdits produits et services. Aucune des informations contenues dans ce document ne saurait constituer une garantie supplémentaire.