Top 10

Dez razões para os clientes utilizarem soluções de Human Capital Management para ajudarem os seus colaboradores a serem mais eficientes.

1

Líder de mercado

Reputação

2

Solução completa

Oferta ponta-a-ponta

3

Centrada nas pessoas

Aplicações intuitivas e fáceis de utilizar com acesso seguro em qualquer lugar e a qualquer momento

4

Solução global

Disponibilidade incomparável em vários países

5

Decisões estratégicas

Informações em tempo real

6

Escolha

Na cloud e localmente

7

Valor comprovado

Resultados empresariais maximizados

8

TCO mais baixo

Instalação mais simples e implementação rápida

9

Ecossistema aberto

Mais de 4000 parceiros

10

Confiança dos clientes

Anos de experiência e uma grande base de clientes

Top 10

1	2	3	4	5	6	7	8	9	10
Líder de mercado	Mais completa	Centrada nas pessoas	Solução global	Decisões estratégicas	Escolha	Valor com-provado	TCO mais baixo	Ecossiste-ma aberto	Confiança dos clientes

Nós ajudamo-lo a gerir os seus recursos humanos.
O software da SAP é o melhor a ajudar na gestão de pessoas.

SAP

successfactors™
An SAP Company

25 anos de compromisso com Human Capital Management (HCM)

10 anos na **cloud**

Mais de 16.000 clientes de HCM

Reconhecida **liderança** de produto

3500 clientes na cloud

Mais de 15 milhões de utilizadores da cloud

A maior implementação do mundo na cloud com **2 milhões** de utilizadores

Global: 89 versões de HCM para diferentes países

Acelere a sua capacidade de gerir melhor.

Estratégia

Planeamento de mão-de-obra

Funções analíticas

Pessoas

Social e colaboração

Gestão de talentos

Sucessão
Recrutamento
Aprendizagem
Avaliação de talentos
Remuneração
Desempenho e objectivos

RH transaccional

Controlo de tempo e assiduidade

RH central e cálculo de salários

Administração RH
Gestão organizacional
Processamento de salários
Benefícios

Self-service e acesso móvel

Integração com SAP Business Suite

“ ”

As organizações em que os RH estão integrados com a empresa têm, em média, uma receita 30% mais elevada e uma margem operacional 30% superior.

Fonte SAP HCM Performance Benchmarking 2011; valuemanagement.sap.com

Garanta uma experiência centrada nas pessoas em todos os pontos de contacto.

Redes sociais e análise integradas

Navegação intuitiva que integra colaboração social com funções analíticas incorporadas

Maior facilidade de utilização

Inovações contínuas na facilidade de utilização e no aspecto e funcionalidade das soluções locais

Acesso móvel

Acesso em qualquer lugar e a qualquer momento a informações seguras e oportunas

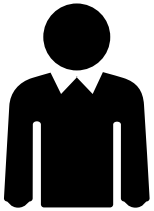

Aplicações centradas nas pessoas

Soluções que apoiam a sua empresa à medida que se expande para novos mercados.

Mais países

A SAP tem uma disponibilidade incomparável em vários países: **89 versões de país** apoiadas pela SAP e pelos nossos parceiros.

As nossas soluções de HCM estão disponíveis em **37 idiomas.**

Melhor conformidade

A SAP cumpre requisitos locais de cálculo de salários e cálculos de impostos, bem como diversos requisitos de dados de colaboradores. Implementamos **mais de 1000 alterações jurídicas** por ano.

Assistência local

A SAP oferece-lhe **assistência 24x7** em qualquer país, a qualquer momento.

Mais de 6000 serviços e parceiros de canal fornecem assistência local alargada.

As organizações com sistemas de RH que possuem capacidades de relatório e análise automatizadas para identificar os processos que precisam de melhorar as eficiências operacionais, a precisão e a actualidade dos dados, e os custos, têm, em média **custos de RH por colaborador 7% inferiores.**

Custo de RH por colaborador ($)

Fonte SAP HCM Performance Benchmarking 2011; valuemanagement.sap.com

Melhore os resultados de negócio apoiando a tomada de decisões estratégicas.

Soluções analíticas baseadas em SAP HANA estão integradas em aplicações móveis, locais e baseadas na cloud para fornecerem informações em tem-po real. E para ajudar os seus recursos huma-nos a tornarem-se estratégicos.

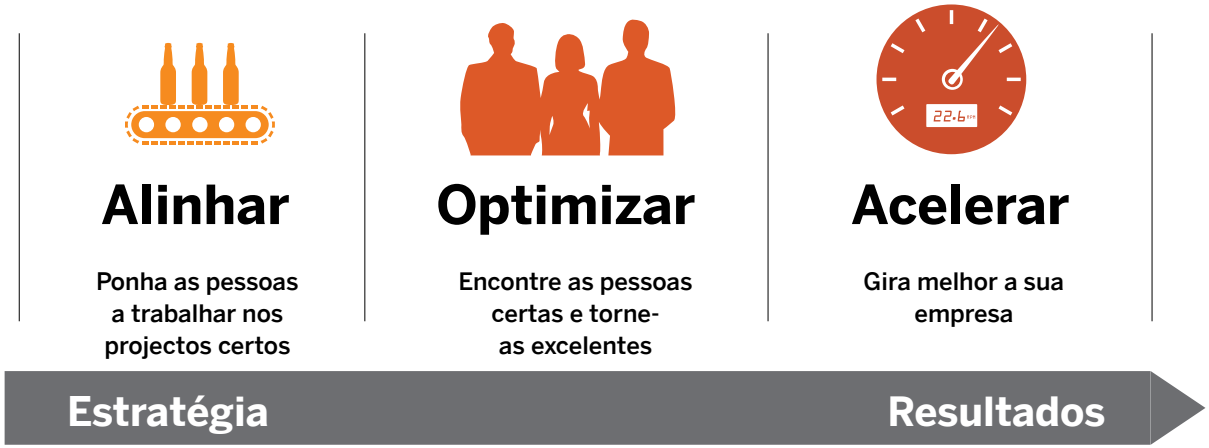

Configure a sua empresa de acordo com as suas necessidades.

A SAP oferece opções sem o restringir a uma única tecnologia.

As nossas soluções HCM podem ser implementadas na cloud, localmente, através dos nossos parceiros ou num modelo híbrido.

Tem a possibilidade de escolher as soluções e inovações de que a sua organização precisa, quando elas são necessárias.

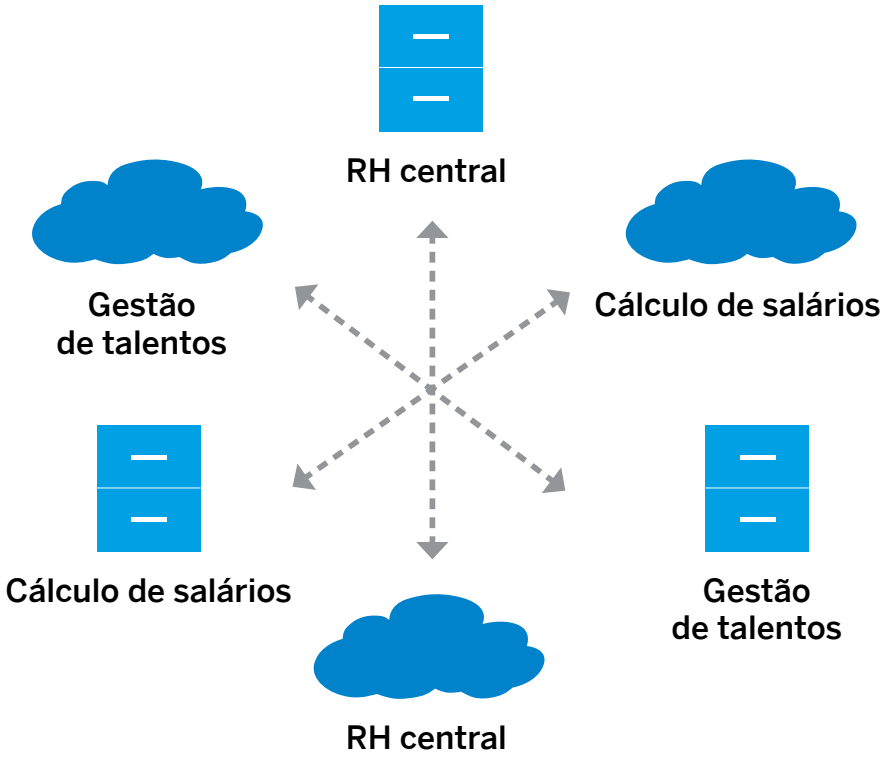

Reduza os custos, alinhe os seus talentos com os seus objectivos – e proporcione um retorno contínuo aos accionistas.

Poupança nos custos

15,2%
de redução na rotatividade[2]

14%
menos tempo em actividades transaccionais[1]

13,7%
de aumento da taxa de ocupação de vagas internas[2]

Colaboração e formação

140%
de aumento na colaboração e partilha de práticas[2]

17%
de aumento na adequação da formação do pessoal[2]

Resultados do negócio

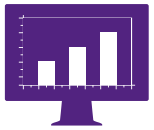

3%
de aumento da receita[2]

Envolvimento dos colaboradores

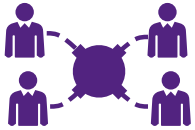

65%
de melhoria no envolvimento dos colaboradores[2]

5,4%
de aumento de topo da produtividade[2]

Fonte 1. SAP HCM Performance Benchmarking 2011; 2. Dados de implementação após SuccessFactors; Q1/2009, Top Tier Consulting and SF Research Analysis, 2011.

Reduza o custo total de propriedade com o melhor valor de negócio.

Soluções na cloud reduzem o TCO em

11%

Plataforma de RH totalmente integrada pode diminuir os custos de RH por colaborador em mais de

50%

Soluções de implementação rápida garantem um tempo total de implementação inferior a

90 dias

com um preço fixo

Soluções de HCM da SAP podem reduzir os custos globais de RH em

15%–35%

Fonte SAP HCM Performance Benchmarking 2011; Dados de implementação após SuccessFactors; Q1/2009, Top Tier Consulting and SF Research Analysis, 2011.

Ecossistema aberto proporciona-lhe maior flexibilidade.

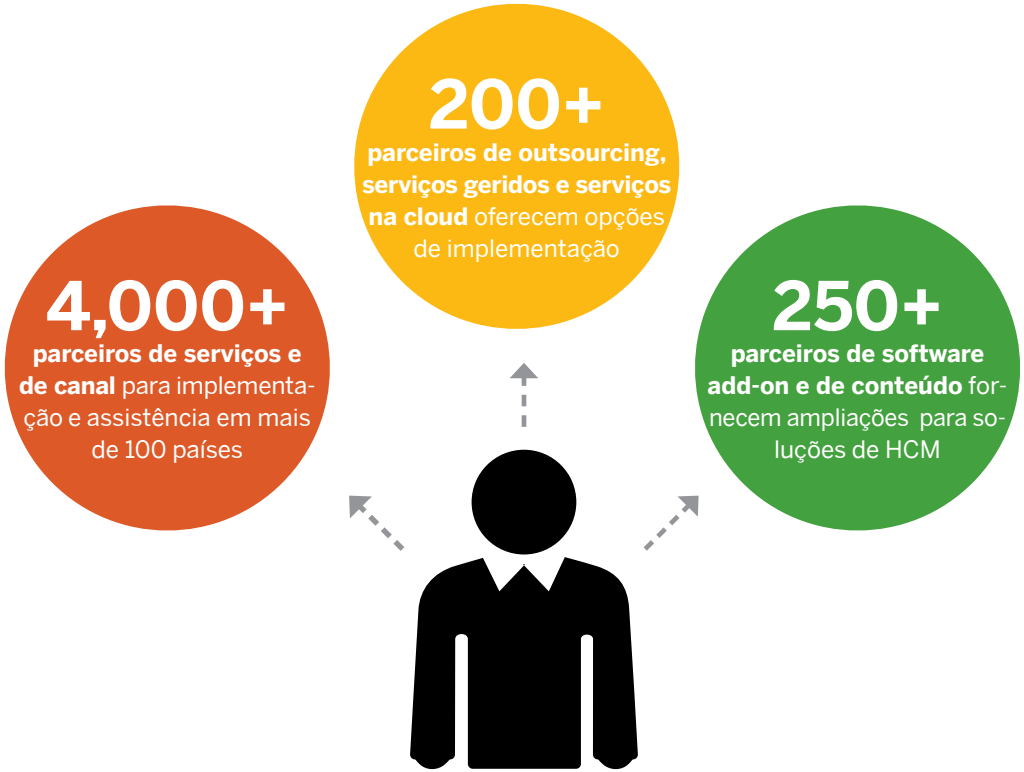

Top 10

1 Líder de mercado
2 Mais completa
3 Centrada nas pessoas
4 Solução global
5 Decisões estratégicas
6 Escolha
7 Valor comprovado
8 TCO mais baixo
9 Ecossistema aberto
10 Confiança dos clientes

Inove conjuntamente com a SAP e com os nossos clientes para desenvolver soluções de HCM que cumprem os mais rigorosos requisitos sectoriais e regionais.

Américas

EMEA

APJ

Top 10

© 2012 SAP AG. Todos os direitos reservados.

Nenhuma parte desta publicação pode ser reproduzida ou transmitida sob qualquer forma, ou com qualquer objetivo, sem a autorização expressa da SAP AG. As informações aqui contidas podem ser modificadas pela SAP AG sem prévio aviso.

Alguns produtos de software comercializados pela SAP AG e pelos seus distribuidores contêm componentes de software de propriedade de outros fornecedores.

Microsoft, Windows, Excel, Outlook, PowerPoint, Silverlight e Visual Studio são marcas registradas pertencentes à Microsoft Corporation.

IBM, DB2, DB2 Universal Database, System i, System i5, System p, System p5, System x, System z, System z10, z10, z/VM, z/OS, OS/390, zEnterprise, PowerVM, Power Architecture, Power Systems, POWER7, POWER6+, POWER6, POWER, PowerHA, pureScale, PowerPC, BladeCenter, System Storage, Storwize, XIV, GPFS, HACMP, RETAIN, DB2 Connect, RACF, Redbooks, OS/2, AIX, Intelligent Miner, WebSphere, Tivoli, Informix e Smarter Planet são marcas comerciais ou marcas registradas pertencentes à IBM Corporation.

Linux é marca registrada pertencente à Linus Torvalds nos Estados Unidos e em outros países.

Adobe, o logotipo da Adobe, Acrobat, PostScript e Reader são marcas comerciais ou marcas registradas pertencentes à Adobe Systems Incorporated nos Estados Unidos e em outros países.

Oracle e Java são marcas registradas pertencentes à Oracle e suas afiliadas.

UNIX, X/Open, OSF/1 e Motif são marcas registradas pertencentes à Open Group.

Citrix, ICA, Program Neighborhood, MetaFrame, WinFrame, VideoFrame e MultiWin são marcas comerciais ou marcas registradas pertencentes à Citrix Systems Inc.

HTML, XML, XHTML e W3C são marcas comerciais ou marcas registradas pertencentes à W3C®, World Wide Web Consortium, Massachusetts Institute of Technology.

Apple, App Store, iBooks, iPad, iPhone, iPhoto, iPod, iTunes, Multi-Touch, Objective-C, Retina, Safari, Siri e Xcode são marcas comerciais ou marcas registradas pertencentes à Apple Inc.

IOS é marca registrada pertencente à Cisco Systems Inc.

RIM, BlackBerry, BBM, BlackBerry Curve, BlackBerry Bold, BlackBerry Pearl, BlackBerry Torch, BlackBerry Storm, BlackBerry Storm2, BlackBerry PlayBook e BlackBerry App World são marcas comerciais ou marcas registradas pertencentes à Research in Motion Limited.

Google App Engine, Google Apps, Google Checkout, Google Data API, Google Maps, Google Mobile Ads, Google Mobile Updater, Google Mobile, Google Store, Google Sync, Google Updater, Google Voice, Google Mail, Gmail, YouTube, Dalvik e Android são marcas comerciais ou marcas registradas pertencentes à Google Inc.

INTERMEC é marca registrada pertencente à Intermec Technologies Corporation.

Wi-Fi é marca registrada pertencente à Wi-Fi Alliance.

Bluetooth é marca registrada pertencente à Bluetooth SIG Inc.

Motorola é marca registrada pertencente à Motorola Trademark Holdings LLC.

Computop é marca registrada pertencente à Computop Wirtschaftsinformatik GmbH.

SAP, R/3, SAP NetWeaver, Duet, PartnerEdge, ByDesign, SAP BusinessObjects Explorer, StreamWork, SAP HANA e outros produtos e serviços da SAP aqui mencionados, bem como seus respectivos logotipos, são marcas comerciais ou marcas registradas pertencentes à SAP AG na Alemanha e em outros países.

Business Objects e o logotipo da Business Objects, BusinessObjects, Crystal Reports, Crystal Decisions, Web Intelligence, Xcelsius e outros produtos e serviços da Business Objects aqui mencionados, bem como seus respectivos logotipos, são marcas comerciais ou marcas registradas pertencentes à Business Objects Software Ltd., uma empresa da SAP.

Sybase e Adaptive Server, iAnywhere, Sybase 365, SQL Anywhere e outros produtos e serviços da Sybase aqui mencionados, bem como seus respectivos logotipos, são marcas comerciais ou marcas registradas pertencentes à Sybase, Inc., uma empresa da SAP.

Crossgate, m@gic EDDY, B2B 360° e B2B 360° Services são marcas registradas pertencentes à Crossgate AG na Alemanha e em outros países. Crossgate é uma empresa da SAP.

Todos os outros produtos e serviços aqui mencionados são marcas comerciais pertencentes às suas respectivas empresas. Os dados incluídos neste documento são meramente informativos. As especificações nacionais de produto podem variar de acordo com o País ou Região.

Este material está sujeito a alterações promovidas pela SAP AG sem prévio aviso. Este material é fornecido pela SAP AG e suas empresas afiliadas ("Grupo SAP") apenas para fins informativos, sem declaração ou garantia de qualquer espécie, de forma que o Grupo SAP não se responsabiliza por omissões ou erros relativos ao mesmo. As únicas garantias para os produtos e serviços do Grupo SAP são aquelas definidas nas declarações expressas de garantia que acompanham os respectivos produtos e serviços. Nada nos termos deste documento deve ser interpretado como garantia adicional.